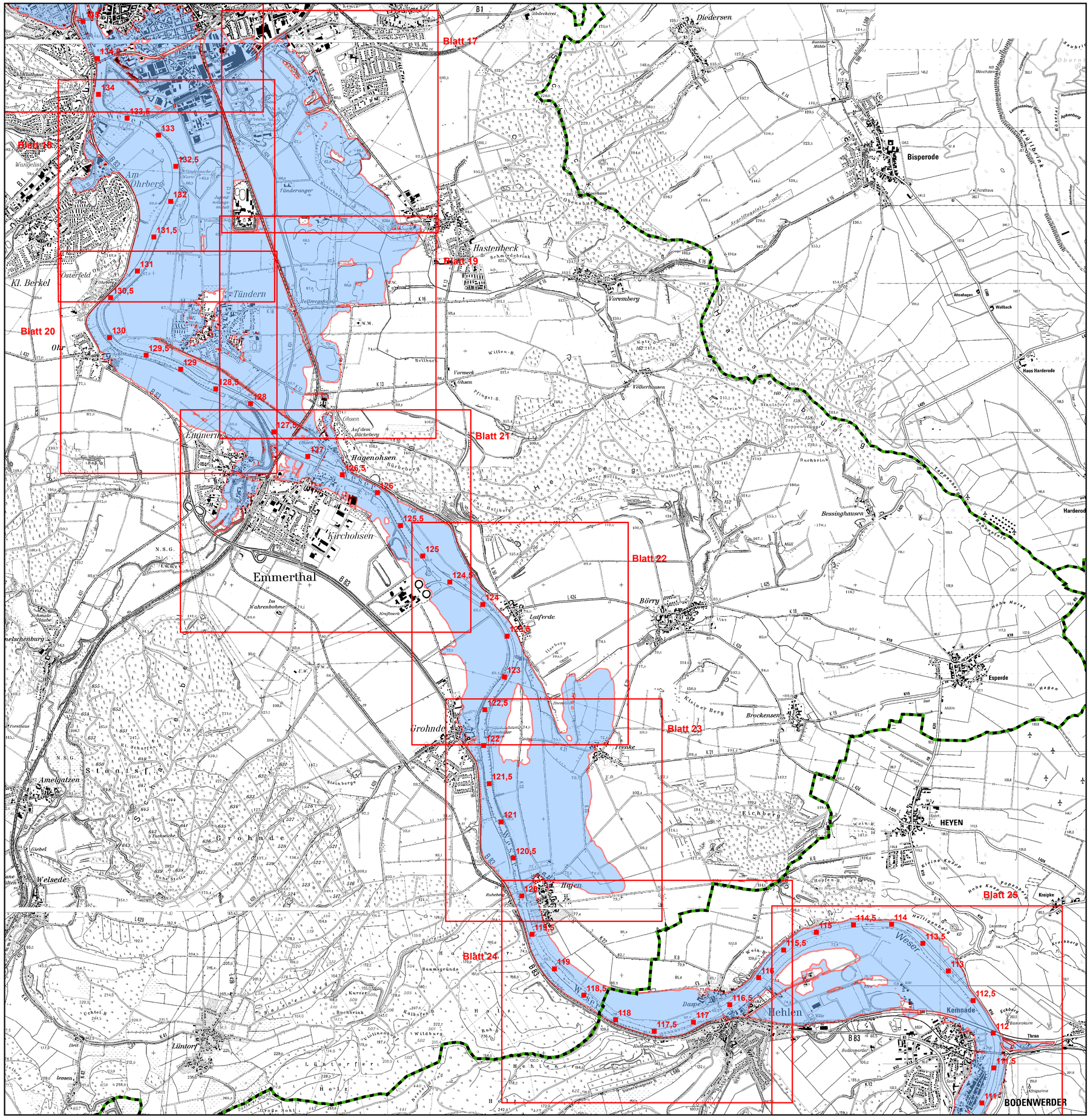

Auftraggeber:

Landkreis Holzminden | Landkreis Hameln-Pyrmont | Landkreis Schaumburg | Stadt Hameln

Legende

- 80 Weserkilometer
- Landkreisgrenze
- Überschwemmungsgebiet
- Blattschnitte Detailkarten

gefördert durch das Land

Niedersachsen

Quelle: Auszug aus den Geobasisdaten der Niedersächsischen Vermessungs- und Katasterverwaltung.

© 2005 GLL LGN

Projektbezeichnung
Hochwasserschutzplan Oberweser - Teil I
für das Gebiet der Landkreise Holzminden,
Hameln-Pyrmont, Schaumburg und der Stadt Hameln

Anlage 06 | Blatt 03

Planbenennung

Überschwemmte Bereiche bei einem HQ_{extrem} der Weser Übersichtskarte

Maßstab 1 : 25.000 | Plangröße [mm] 780 x 590 | Planidentifikation 0015-2010-0003-0093 | Datum 22.02.2011

STADT-LAND-FLUSS INGENIEURDIENSTE
AUF DEM HOLLEN 12
30165 HANNOVER
FON (0511) 35 31 96 00
FAX (0511) 35 31 96 09
EMAIL INFO@S-L-F.DE